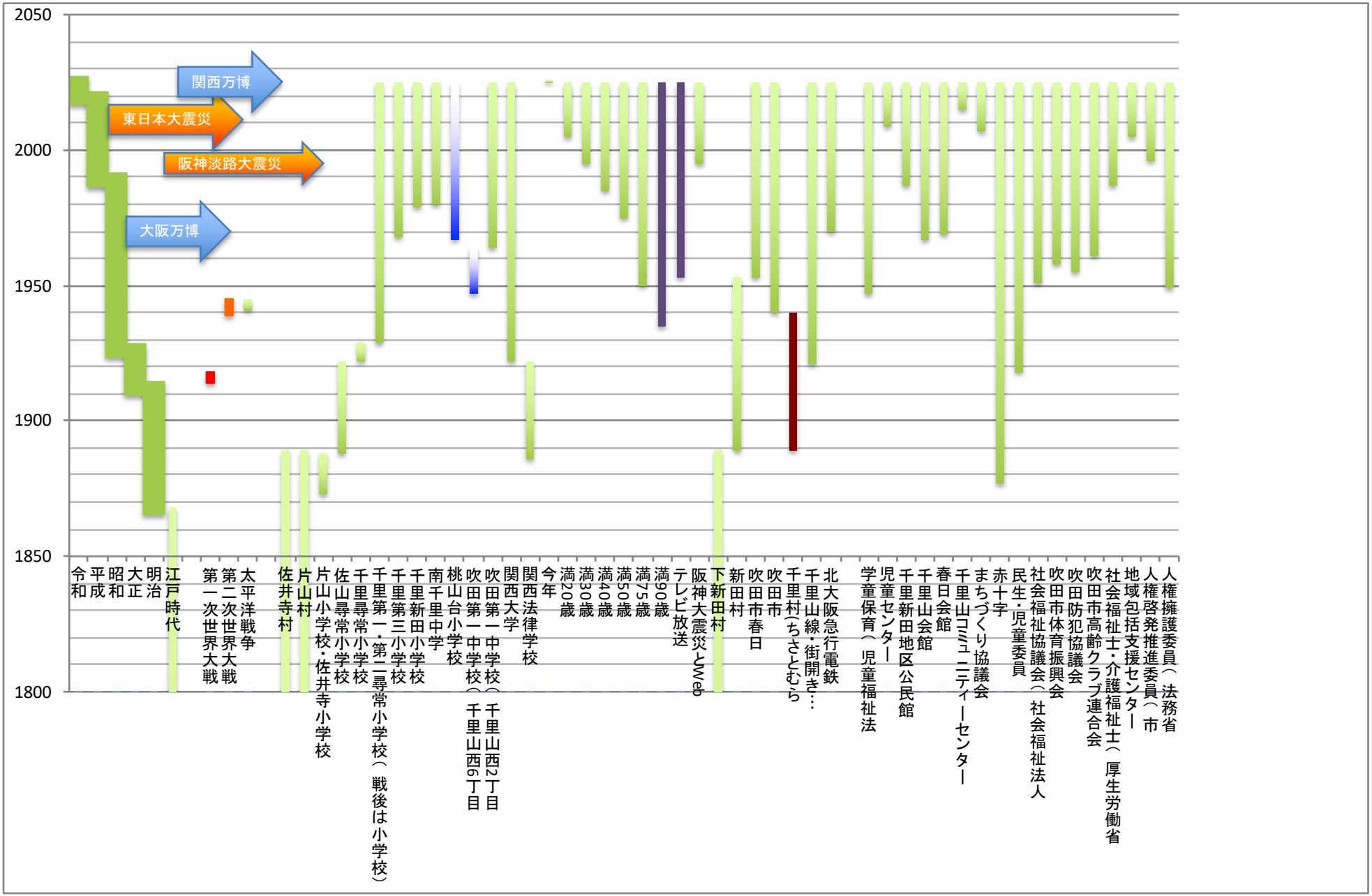
2050
2000
1950
1900
1850
1800
関西万博
東日本大震災
阪神淡路大震災
大阪万博
令和
平成
昭和
大正
明治
江戸時代
第一次世界大戦
第二次世界大戦
太平洋戦争
佐井寺村
片山村
片山小学校・佐井寺小学校
佐山尋常小学校
千里尋常小学校
千里第一・第二尋常小学校（戦後は小学校）
千里第三小学校
千里新田小学校
南千里中学
桃山台小学校
吹田第一中学校（千里山西6丁目
吹田第一中学校（千里山西2丁目
関西法律学校
関西大学
今年
満20歳
満30歳
満40歳
満50歳
満75歳
満90歳
テレビ放送
阪神大震災とWeb
下新田村
新田村
吹田市春日
吹田市
千里村（ちさとむら
千里山線・街開き…
北大阪急行電鉄
学童保育（児童福祉法
児童センター
千里新田地区公民館
千里山会館
春日会館
千里山コミュニティーセンター
まちづくり協議会
赤十字
民生・児童委員
社会福祉協議会（社会福祉法人
吹田市体育振興会
吹田防犯協議会
吹田市高齢クラブ連合会
社会福祉士・介護福祉士（厚生労働省
地域包括支援センター
人権啓発推進委員（市
人権擁護委員（法務省

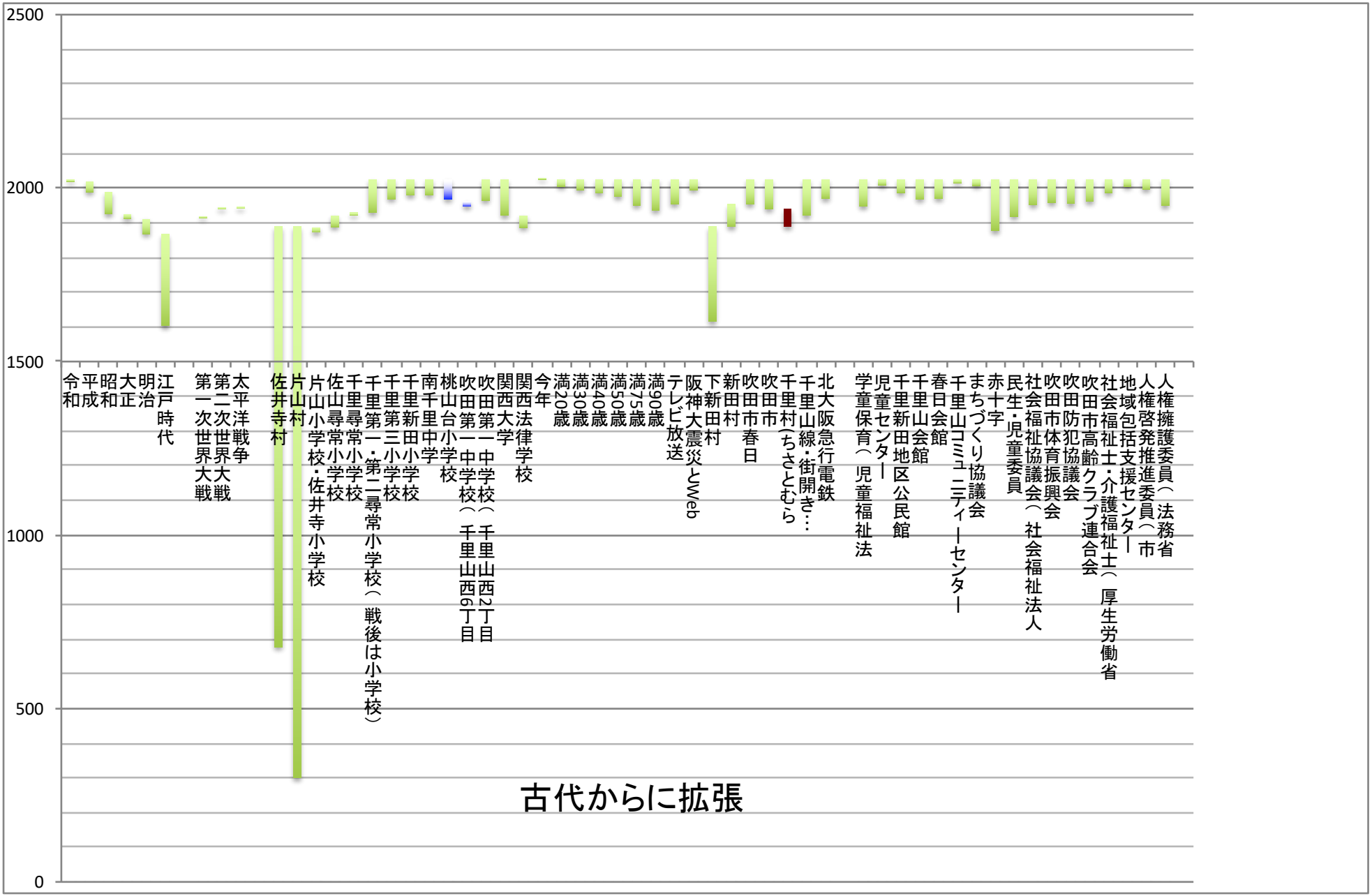
2500
2000
1500
1000
500
0
令和
平成
昭和
大正
明治
江戸時代
第一次世界大戦
第二次世界大戦
太平洋戦争
佐井寺村
片山村
片山小学校・佐井寺小学校
佐山尋常小学校
千里尋常小学校
千里第一・第二尋常小学校（戦後は小学校）
千里第三小学校
千里新田小学校
南千里中学
桃山台小学校
吹田第一中学校（千里山西6丁目
吹田第一中学校（千里山西2丁目
関西大学
関西法律学校
今年
満20歳
満30歳
満40歳
満50歳
満75歳
満90歳
テレビ放送
阪神大震災とWeb
下新田村
新田村
吹田市
吹田市春日
千里村（ちさとむら
千里山線・街開き…
北大阪急行電鉄
学童保育（児童福祉法
児童センター
千里新田地区公民館
千里山会館
春日会館
千里山コミュニティーセンター
まちづくり協議会
赤十字
民生・児童委員
社会福祉協議会（社会福祉法人
吹田市体育振興会
吹田市防犯協議会
吹田市高齢クラブ連合会
社会福祉士・介護福祉士（厚生労働省
地域包括支援センター
人権啓発推進委員（市
人権擁護委員（法務省
古代からに拡張